南京日報

本報創刊於民國二十三年十月六日

登記證 內政部警京國字第一二〇號

社址 京(二)碑亭巷一〇二號

電話 總理部 二二九五二 社長室 二四六〇六

NANKING DAILY NEWS

發行人 喬一凡

郵政掛號認為第二類新聞紙類

第十五年 第四〇號

今日一大張售國幣四千元

訂報價目：本埠每月國幣十二萬元 外埠郵費另加

廣告價目：報頭下每天每行十六字高六十萬元；甲等六欄高每天每行十五萬元；乙等三欄高每天每行十二萬元；丙等三欄高每天每行六萬元；丁等十一字高每天每行一萬六（以三行起算不足者以三行計）

奠定改革幣制基礎 我向美接洽新貸款
俞大維將於短期內啓程赴美

【本報訊】據參與政府決策某大員昨晚對記者談稱，目前美方提出之援華款項係初步之計劃，實現在此計劃中之五億七千萬美元將按原來計議在十五個月按月撥付，我國其中將以物資款項各半，刻我國正向美方進行另一方式之貸款，其數目或將為三億美元，此純為奠定我國幣制基礎而謀制者，美方已具體同意，貝祖詒氏在美刻正積極為此事與美方頻頻接觸。另據悉：俞大維氏將於短期內啓程赴美，我國將在美成立一機構，專係負責支取美方物資款項，即由俞氏主持。

【本報訊】中樞當局刻正積極研討美援運用，聞將以復興工業為主，并將以一部份為開發工礦。

【合眾社訊】立法院及全國經濟委員會秘書長七日語合眾社稱，目前貝祖詒正與美國政府商談三億元至五億元間之貸款，以作為中國新幣制之基金，此項貸款與外傳為五億元之美援無涉，美援係用於平穩經濟局面及建立改革幣制之基礎，預料當能大有功用，五億元之貸款不惟可以促成經濟之穩定，抑對反共軍事有極大之價值。……

華府外交界人士評美國援華方案
援華貸款如何撥付意見紛紜

【中央社華盛頓七日合眾電】此間對各方意見之調查顯示，國務院所提十五個月估計用款九十三億一千二百三十萬美元援外新計劃（援華之五億七千萬美元亦包括在內）於本月杪在參眾兩院展開全盤辯論時，將遭遇強烈之反對，共和黨將起而主張削減此項龐大數字，該黨某議員曾謂：「美國人民不能忍受此項龐大數字。」惟支持國務院計劃者，則表示希望此項撥款能在四月一日批准。（三）

華北救濟工作 獲具體決定

援華方案所列數字 美國會方面反響不一

工業生產貸款 尺度可能放寬
政院稽核工貸規定兩項辦法

柯克即退休返美 拜哲爾來青接任

蔣主席昨離京
華中剿總月內成立 白崇禧定今返漢口

保垣外圍趨緊 博山以西國軍掃蕩

津市穩案罪犯 多為幼童

傅作義任 平行轅副主任

京滬道上

豫境戰事開展 國軍克上蔡汝南
平漢路東側威脅已告解除

菲島僑胞代表返國 協助政府改善役政

新疆情況日益惡化

龍哲三談 我國牙醫情形
全國牙醫師僅五百餘人 盼望政府儘先培植人才

我考古學權威 在倫敦講演

許世英否認 競選副總統

遼陽苦戰後失守 衛立煌親臨前線指揮

國府命令

台糖售日事 交部主由國輪運輸

戰後僑民復員 政府補助旅費

整理各省市土地稅 政院頒發整理辦法

南園

今天晚上

葉倫

今天晚上，是舊曆大除夕，今年的末日。在往常這一天，是中國人民的狂歡節，可是：在今年的今日，狂歡的人雖然也有，但在整個人口的比例上，定是少得可憐的。由於戰亂，由於腐敗，[illegible]生活的煎熬中，過年已像是過關，尤其是在最近這幾年中，更像是王小二過年，一年不如一年。

但是：天下的事情，本來就沒有一個絕對的，在黑暗的地方，就有着光明存在，我們看到摧殘，同時也看得覺醒，在這末日中人們忍耐低氣壓正要像忍耐冬寒，[illegible]過這一天，一年又開始了。

奇怪的獸，「年」是獸名，似牛而獨角，這[illegible]擇人而食，在除夕這一天夜裏，他就出現了，人們相約警戒，因此人們在這天防備「年」的歲的習俗，不敢入睡，因此造成了守歲的習俗，第二天，元旦見面互賀，也就是表示慶幸在末日夜裏未被「年」吃掉了。

以上的話，現在已[illegible]。但吃人的「年」仍是存在的；今天晚上，圍爐守歲的時候，可以想一想，現在吃人的「年」是刀兵呢？是鈔票呢？還是貪污呢？還也許是件很好的遊戲，因為人們總願[illegible]。

一卒談

記舊歷除夕

老農

[illegible]

時間有邊緣嗎？

華日

[illegible]

姐妹倆

丁力

姐打鼓，妹打鑼，
我們姐妹人唱作，
東唱一支逃難歌，
哎匕！哎匕！喲——！
哎匕！哎匕！喲——！
大家聽了別難過！
提起我家鄉，
家鄉成戰場，
乒乒乓乓打了幾仗，
可憐老百姓遭了殃；
打壞了堤坑，
燒毀了村莊，
死的死，傷的傷，
僥倖活命的逃遠方。
我們一家五口人，
匆匆忙忙離家鄉……
忽然一陣槍聲緊，
東跑西奔好慌張，
不見了爹弟回頭，
[illegible]

……等了半天不見來，
姐妹兩人哭倒在路旁，
天亮往前行，
七天到南京，
南京人多鬧紛紛，
我們找熟人？
沒有熟人，不能謀生，
流落街頭，冷清清冷，
生活很難過，
到處是難民，
難民群中沒爹娘，
哭哭啼啼到處尋！
我才十六歲，
妹妹十四歲零，
餓得眼花頭也暈，
求求老爺太太們，

逃難歌呀逃難歌，
窮人受折磨！
哎匕！哎匕！喲——！
窮人受折磨，
[illegible]
妹妹餓得沒有法，
哭着喊媽媽。
肚子真混蛋，
天天要吃飯，
為了吃飯才唱歌，
為了吃飯才逃難。
何日得太平，
我們望穿眼，望穿，
不能回家轉，
哎匕！哎匕！喲——！
不能回家轉。
三十六年冬於南京

鐘聲（外二章）

尼戊

鐘聲

靜寂的夜街，樓下的鐘響了，接着，對樓的鐘也響了，鄰家的，全巷的，普天下的鐘都響了。

我深深地感到第一下鐘聲的偉大。

茶

泡好一壺濃香的茶，在杯中倒了些許，喝了一口，苦澀得難受，於是沖上了許多開水，才緩緩地把它喝完了。

賭

賭！你反對嗎：它卻是人生經驗，恆心的試金石，智慧，魄力的測量器。

當你用微微顫抖的手，將所有的錢，推到桌子的某方，以博最後一遲的時候，

當你神色自若，等待一張使你能和一副清一色的時候，

請問你的內心感到怎麼樣。

人民呼聲

南京現存的平劇 燈光佈景作號召 肉感歌舞惑人心

應請市政當局立即予以取締

編輯先生：

戲劇本身原是一種藝術，也是富有教育意義的，並為啓示群衆的生活和知識以及告訴人們過去歷史的演變……它應該適合時代和社會的需要，來補助教育的不足。

在目前不景氣下，戲劇淪落的今天，無可諱言，它已經失去了原有崇高底價值和意義，變成了市儈們賺錢利己的商業品！

就以南京來說；堂堂的首都，而無一家是純粹的平劇「南京」和「明星」這兩家劇院吧，盡演些迷信神怪的本戲，前者以演「濟公活佛」為號召，後者以演「樊梨花」為宣傳，還有什麼大戲院，在下關設了一座分院，把「西遊記」搬上台，他們互相用燈光佈景做幌子，還有什麼肉感歌舞，香豔大腿，什麼活鋸人頭，[illegible]，什麼雪地良緣，洞房反目，什麼唐僧取經，神妖大戰……等等神奇鬼怪，不一而足！要去「欣賞」的話，那場面倒夠「驚心動魄」，連「細胞」都跳躍起來——而那些「台詞」簡直鄙俗下流得不堪入耳，甚且詞句不通。而京派的紅角兒和演的唱做根本就不入調門，掛羊頭賣狗肉；他們唱些什麼東西？京派不是京派，海派又不是海派，非驢非馬，欺騙觀衆的金錢為目的。長此以往，不特戲劇前途將自行毀滅，亦且影響社會人心匪淺！如果再任他們胡鬧下去，所得惡果，將不堪設想！因此；我們迫切的懇請當局立即取締這些含有毒質的所謂「平劇」，並呼籲真正從事戲劇工作者，共同負起責任，下決心，來一番整頓，掃蕩腐敗的，頹劣的，落後的作風，重新建立起戲劇底基礎，發揚文化，挽回厄運，是幸！

專此並請

撰祺

一群市民上

尊重國家憲法 不得票少當選

廣東選民護憲會來函呼籲

南京國民黨中央黨部吳秘書長鐵城陳委員立夫鄒委員海濱馬委員超俊朱委員[illegible]

[illegible]

蘇北的透視（三）

舞彪

[illegible]

非法定繼承人 無承繼遺產權

[illegible]

一流浪人 願作苦工

編者先生：我是一個蘇北人，[illegible]

二月六日。一流浪人厲光上

法律問答

雙方均已成年 可以自由結婚

編輯先生：貴報「法律問答」欄，[illegible]

[illegible]

答：[illegible]

理髮洗澡任意加價 應請當局立即禁止

編者先生：

我是貴報忠實讀者之一，今有一下事，欲請貴報刊載以促使社會當局注意。

[illegible]

讀者李應先生上

人求事

孔君，年廿三，現肄業於中央大學三年級，寒假期中，擬任高初中各科課程家庭教師：如有聘任者，請函本市四牌樓中央大學二三六號信箱，待遇面洽。

鳳祥診療所

花柳專科

本所專治花柳淋濁橫痃下疳，力求減輕病家負担，治療一星期收費三十萬元，可即治愈，包皮過長手術費在內只收廿五萬元。

時間上午九時至下午五時星期照診

地址：碑亭巷一二〇號

希望人人門檻精
要買醬油評一評
鷹牌醬油 品質好
味美價廉頂稱心
發行所昇州路三八九號
電話：二二七八六

太平路三一四號

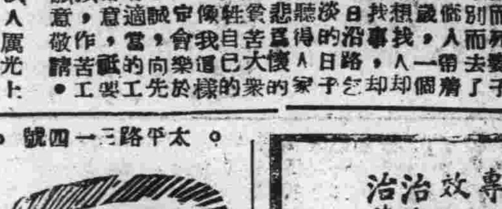

賴爾醫師
專門眼科
時間：上午九時至十一時 下午二時至六時

花柳淋病專家
耀東診所
專治各期梅毒新老淋病當日見效三日治愈五日除根採用新法治療收效迅速確有把握負責根治藥費低廉
夫子廟新姚家巷廿九號大都會劇場隔壁

廣東澤民醫務所
診上午九時至十二時 下午二時至四時 午後四時至七時
急症隨時 星期日停診
碑亭巷五三號

感謝
專家腎病
趙見濤大夫
中華門外紅梅巷七號鄭德仁謝啓
趙大夫醫址 南京建康路姚家巷八號樓上

全國聞名
精益眼鏡

驗光明度 配準眼鏡
驗光主任王翔欣
南京太平路一八六號
總公司：上海南京路勞合路口（各大埠均有分公司）

南京什景（第十三篇）

陵園道上論古今 明孝陵

明太祖從平民出身，時勢英雄，相互成長，竟能一統天下，登位稱王，所以他的眼光特別尋，心地也非常狹。

大概他看中了獨龍岡獨龍阜這些唯我獨尊的地名，所以死前就要安息在那兒，因動工營造了這麼偉大的寢陵，比較起來，明太祖較之秦始皇，還算勝過一籌，因爲他總算沒有做「長生不死」的夢。

他在五百五十年前，明太祖死了，當時，據說十三個城門都在出殯，這當然又是玩的「疑塚」的花樣，到現在，雖然大家以爲明孝陵是太祖的葬地，但是鳳陽有太祖墓，朝天宮據說也有太祖墳，其他……你知道明太祖究竟葬在那兒呢？

就現在從明孝陵宏大的制度看，明太祖的確是要把他自己的孝陵築得鉅宏壯大的，孝陵衛在陵前三里多，孝陵衛偏在東南五里許，而且，爲了預防需要的戰船，在陵園附近開漆園桐園和欖園，儲備材料，其餘像圈養的鹿，共有千頭，頸繫銀牌，編號列數，這些，不僅是寢陵的點綴，也是名利雙收，更多「吉祥之兆」的。

從中山門沿陵園路，瞭望朱雀湖亭，可抵明孝陵，在孝陵左右前方，有文武石像及獸類排列，前有大金門，門爲四方城城門，中有巨碑，稱神功德聖碑，原爲御道，今廢，惟御河仍在，而且修上了紅綠的橋欄，較之五百年前，更爲美觀。

過舊御橋向西北走，有石獸六種，東西相對，[illegible]

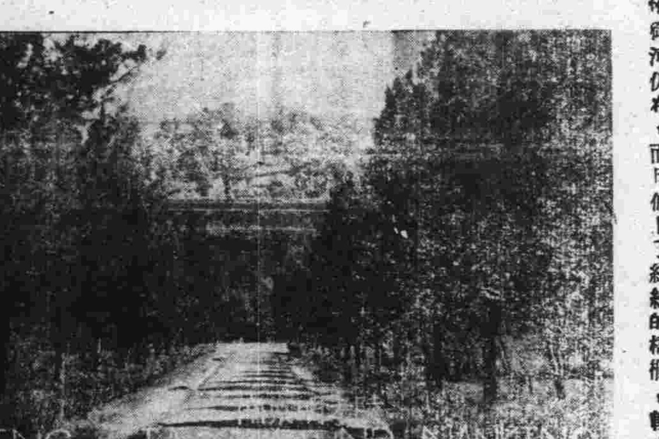

[illegible] 孝陵，由小橋轉入中央道，[illegible] 當初本有五門，現在祇留下一個門洞，門有光，出口，即爲崖近，如山嶺，一橫石刻字：「此山明太祖之墓」，山上松柏雜生，太祖靈柩，不知究在何處？陵在抗戰時間，多所破壞，斷垣殘壁，滿目淒涼，勝利後經陵園管理處撥資修葺，煥然一新，但面目已非。如遊陵園，請勿忘遊孝陵，忽視古蹟！（附照：明孝陵寶城遠景）（白水）

徵—求—人—才

（一）機械科教授 某校徵求機械科教授一名，男性，須曾在國內工學院機械系畢業，並有服務機械工作三年以上之經驗者，待遇每月底薪二百八十元至六百元，工作地點，淮南鐵路田家菴。

（二）土木科助教 某校徵求土木科助教一名，男性，須在國內大專土木工程系畢業，待遇每月底薪二百元，至二百四十元，工作地點淮南鐵路田家菴。

（三）工程人員 某局徵求工程人員五十名，男性，須曾在國內外大學或工業專科學校土木系畢業，並服務工程工作一年以上者，待遇從優，工作地點安徽合肥。

（四）工廠技士 某廠徵求技士一名，男性，須擅長印擊印製及修理技術，曾充任工二年以上，有服務證件者爲合格。

（五）無線電學原理教員 某會徵求無線電學原理教員一名，須在國內外大學電機系或電信系畢業，能教授無線電學與無線電機收音機裝修等，而富有服務教育精神者。待遇每小時二萬元計算。

（六）無綫電機裝修員 某會徵求無線電機裝修員一名，須曾在國內大學電機系或電信系畢業，能教授無線電機收音機裝修。

（七）通信收發教員 某會徵求通信收發教員，曾在正式電校畢業，而服務電台工作三年以上，能教授高率收發報技術者，工作地點本京。待遇每小時二萬元計算。

（八）成本會計兼家庭教師 某廠徵求成本會計兼家庭教師一名，須有高中以上程度，待遇每月法幣一百二十萬元，並供給膳宿。

社會部南京社會服務處主編

社會服務

職業介紹

二月九日第十六期

仁慈義舉

政大畢業生 願義務任教 因渠身受痛苦 感貧寒讀書難

執事先生：啟者，本人因自幼父母雙亡，孤苦零仃，歷盡艱辛，深感貧寒青年讀書之不易，現今本人將屆畢業，課少暇多，私願義務幫助貧寒或孤苦青年求學，或補習，故凡家庭教師，自修指導，或具有福利救濟性質之中小學教員，均願義務擔任，不取待遇，藉以服務社會，稍慰夙願，敬祈貴處予以露示，需者請函寄課程時間與本人。（國立政治大學劉建統謹啟）

法律諮詢

二十六年至三十六年 一元十年存款還本利一千六百六十一元餘

本處宋桂芳律師答

桂芳大律師鈞鑒：家母於民廿五年，以所有儲蓄存於某地行莊，每月按月支取利息（每月利息八厘，本金壹元），不料於廿六年抗戰軍興，行莊負責人因時局不靖，即於廿七年四月，始告該縣城失守，直至本息未支取，後該行莊負責人之行縱，亦無詳址，民廿八年七月、八月，家居鄉間，衣物被劫，因染病去世，家母以焦急之餘，大病去世，後接家鄉來信云：該行莊負責人孫某，已回原址營業，今晚欲前往討取，然有下列疑問數則，敬請解釋：一、若該行莊以該存摺爲憑，現已遺失，應如何補救辦法？二、本息自廿六年十月至今，應如何結算？三、倍還償數律無明文規定，然最低限度照中央銀行規定各地區之生活指數索取，於人情上合理否？份祈大律師予以解釋爲感！（陳伯夫謹上）

答：一、照章具保掛失，可請補發。二、如係銀行錢莊存款，民國廿六年照存摺幣額給付，本利和壹千六百六十一元三角六分一厘。三、銀行錢莊存款清償條例計算，前存款如民間借貸，適用復員後辦理民事訴訟補充條例第十二條之規定，增加給付，但不能照生活指數計算。

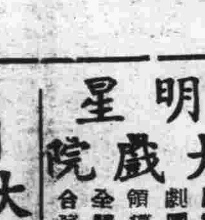

介紹青年畫家

王化仁的畫展

王化仁的畫展，從二月十日至三月十日的一個月中，假南京社會服務處文化紗龍，公開展覽，這篇文章，僅僅是作個簡略的介紹，並其藝術造詣如何？自有先進們的評判與指正。

去年雙十節「全國美展」的時候，他的畫曾被選入展覽之列，它留給我們的印象，不管在構圖上或色彩上（甚至於在用筆上）來講，很不容易被你發現些，就是沒有那麼俗氣，但是在那兩幅畫面上，我們明白他在繪畫上面與其別的畫家有相同之處，設色的明白，已經不敢再說別的話，因爲它還不能代表他所有的作品，我們可以說：如果，看了他所有的作品，你就會認識這不是繪畫上的趣味（只好這樣說），而是更廣大，更遼闊的趣味蘊藏在裏面，他就發現了繪畫上的一條線，根據着已經發現的，就統統都在他這次展覽的作品裏表現出來了。你看他其中有幾幅是描寫自然美的鄉村風景畫，他把所有農村的味道都摻在畫幅上，看去像是你身處於鄉材的撫愛之中，而聞到了它的芳香，見到了它的歡欣，彷彿農村里特具有一般能打進你心窩的力量，牽引你，像一個詩人讚美鄉村一樣，十足地歌頌了中國農村之樂（現代繪畫須要走這條路）。

另外有一些畫面上的情緒就比較緩和了，上來說是比較灰暗一點，（我不敢說別的）看去不能使你的心馬上就跟着他在繪畫的意識上跳上來，而是須要經過一番仔細的咀嚼之後，才能了解，感到它的美。若你能更向深處想：大地的蘊埋的富饒，有在土里慢慢滋長的幼芽，漸漸萌壯，正像徵着向上的力量，畫到我們的畫壇一樣，將有一種不可阻擋的力量而開之花一般。

我們僅以愛好者的立場，在他畫展的今天，預祝他如朵新鮮之花，將永遠開在我國畫壇上。（共戈）

國民 下期翡翠曲 愛德華羅賓遜主演 雙雄鬥智 一個心計 一個手段

首都 下期呂四娘 飛虎隊 陳納德英雄空戰史

新都 公司出品 張瑞芳主演 金山編導 松花江上 東北大地悲愴史詩

大華 中電出品 張道藩先生著 孫景路 沙莉 宏 主演 再相逢 [illegible]

四院一律一時半四時六時半九時四場

大光明 世界 今日聯映 國泰公司榮譽最新貢獻 釵頭鳳 陳雲華 郭平 [illegible] 主演 哀感頑豔 淒涼絕代 最新出品 古裝悲劇

青水虛芳恩天相道芳已驚未香玉千飲 磐魚度華尺涯思苦心托夢溫消殞古恨

中央 上午售 今天四場 一時 三時45 六時30 九時15 一江春水向東流 後集 天亮前後 千萬人感動 千萬人垂淚 千萬人奮 千萬人哀 編導 蔡楚生 鄭君里 主演 白楊 舒繡文 陶金

南京大戲院 崑記鴻春社 主演 曹四庚 黃雲臺 張德福 呂桂林 張繡秘 鴻春社全體合演 開世佛學民間故事電光機關佈景 本 十六 濟公活佛 燈彩佈景 三十六行 樣樣特別 色色全新 日戲半價 青石山

明星大戲院 鳳霞劇團領導 全合演 （今夜）封箱大吉 古曆元旦日夜 七本 樊梨花 機關布景 連環變化 情節新戲

下關 明星大舞台 鳳霞劇團領導 童伶科班 鳴聲社 猴王領導主演每客 蘇鳴笙 今夜 封箱大吉 明天元旦（日戲）二本（夜戲）三本 西遊記 日戲天天開演

夫子廟 鴻運樓茶戲廳 本廳特聘海派劇團演唱文男女合演 玉月紅 玉霜 石玉芳 王美雲 筱美娟 筱美月 封箱大吉 古歷元旦開演 本樓五樓上茶社 復業 恭請光臨指導

月宮 戲茶廳 重金禮聘 標準蹦蹦戲 張鮮筱 少茹 靈芝 寶玲 文化評劇社合作數十人 日戲 慈悲異報 夜戲 指花爲媒

大都會 勝利評劇團 標準蹦蹦戲 花筱琴 杜豔香 周紫雲 日戲 翠平山 夜戲 桃花菴

編導失敗的「釵頭鳳」

冷凌

「釵頭鳳」係敘述南宋詩人陸游同唐惠仙的一頁悲慘史實，[illegible]

[illegible] 這個時代，母命不可抗，結果陷入了這樣的悲劇，故事是由這樣的題材，拿它來作一件封建制度下的犧牲品，[illegible]

[illegible] 東西，弄了一個反迷的保作品，以致他的外界就低微得可憐。[illegible]

年鑼鼓

文海犁

踏着灰暗的夜色歸去，陣陣年鑼鼓 [illegible]

搜奇錄

[illegible]

下刀剪的無情

·一個淒慘的故事·

黎哥島

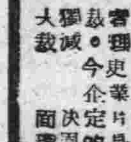

根據合衆社特稿：

剪片室的無情，是大家所知道的，但是在「紐約奇談」片中，費雯麗演的一節竟完全被剪去，殊覺聽人驚駭。又在「大獨裁者」中，寶琳高黛的場面比較原來的計劃大大裁減。理由：因爲他們都太滑稽了。

今更述一悽慘的故事：

企業公司出品的「凱旋門」一片攝製時，公司方面決定片中凱蒂一角應該和瓊斯一角同樣吃重，飾演瓊斯的是英格麗褒曼。根據劇本，凱蒂因患肺病，死於動手術，情調悽慘，戲也很多。

許多女星都垂青這一個角色。公司方面即會考慮延請白倍爾史丹妃，或瓊克勞馥來出任。先後試鏡頭的明星有四十名之多，露絲華爾克亦屬其中之一。（按：最近曾在「浪子」中見伊演出）

男主角却爾斯鮑育看了露絲華爾克的試鏡之後，大爲激賞，高呼：「這是凱蒂了」。

報紙刊登這個消息，轟動一時，她的親友紛紛致賀，她正式獲得這個角色了。

歷時九月，露絲沒在鮑育的懷抱裏，所得的酬報亦復不少。導演宣佈她的演出優異，甚至說要給她來一個特別頭銜。

該片試映，大家都以爲如此演出實在不可多得。但是這張片子却有一點毛病，太長了，要多出兩個鐘頭來。

足映四小時的片子給送到剪片室去，當重新送出來的時候，凱蒂這個角色幾乎完全失蹤了。

「他們僅給我留下來一些戲」，華爾克悲慘地說。「我要求他們索性連這一幕也剪去，但是他們不肯，因爲裏面有英格麗褒曼和却爾斯鮑育。」

公司解釋：片子太長，祇能容納褒曼和鮑育。爲了安慰露克，女主角中她拒絕接受。

「既爲勞，不實功」，她說，「只僅有一堂戲，那太難爲情了」。

這便是好萊塢。

新南京

美洲之鳥——約翰翁婦士作（美國十九世紀著名畫家）

南京金華火腿行 浙江特產專家 本行專營 東陽蔣腿 梅塢龍井 竹葉燻腿 浙江特產 天目筍乾 杭州菊花 批發零售 金華茶腿 西湖藕粉 南肉 格外克己 地址：中山東路碑亭巷十八一

南洋貿易行 橡膠大王 冬令大貢獻 膠球鞋 第一流 新興男女 長靴…… 花樣繁多 售價低廉 敬請試購 照相材料代客冲洗 中央商場門口第一家

呂家駿啟事 遺失他項權利證明書聲明作廢 本人有坐落本市第四區第二〇〇六段釣魚台九十七號地產一業，東至釣魚台南至侍其巷西至黃姓屋北至劉姓房，地面積計四分四厘壹毫伍絲，茲因遺失，除申請南京市地政局另具保證書外，特此登報聲明作廢，如有異議應自登報之日起十日內向地政局聲明爲要。

工商界一致採用 合衆中式帳簿 布面精裝，便宜！便利！各業通用，省力！省時！憑單報表・應有盡有 合衆印刷公司發行 中正路八條巷

沈廷焜 漢口協和醫院 內兒科性病科 診療忠實 減費服務 美國油蘇盤尼西林及特效針藥專治梅毒淋濁下疳橫痃等症迅速根治 白下路二三四號交通銀行斜對面 診時下午一至七

羊毛地毯 爲冬季室內不可少之陳設 既能禦寒又能增觀瞻 定價低廉 歡迎選購 每方尺八萬元各項尺寸具全 恆豐永地毯廠 太平商場內四十八號

結婚照專家 南京新都 一致公認 藝術攝影社 牌子最老 本社旨意節約合作 自選 訂製 最宜 攝影 新型 羽紗 禮服 供應 補拍結婚照相 地址：夫子廟貢院街 電話：二二九四八

棗猴化痰丸 藥效特殊 咳嗽百日 鎮靜 平喘 化痰 止咳 功效 總經銷處：南京太平商場三樓326號 趙容藥物研究室出品

大江湖相 藝術照 結婚照 團體照 派司照 備借一律不收租金 中正路中央商場北部前樓 西服 結婚禮服 軍服 學士服 捧花 中山服 中大衣 皮茄克 技術好 西大衣 牌子老

英財政嚴重危機
美貸僅剩一千餘萬鎊
艾德里呼籲增加輸出

【中央社倫敦七日專電】英國於十八個月以前與美國完成諾約之美貸三十七億五千萬鎊貸款，刻已僅餘最後之二千七百萬鎊矣。……

阿剌伯軍積極佈署
將對聖地發動攻勢

德社會統一黨領袖
抨擊西德組織
德報指責法對德政策

北韓方面種種情形
中央社從漢城報導
平壤設有聯合軍事委員會
負責聯繫中韓共軍及蘇軍

英與阿根廷簽訂
貿易財政協定
英以鉄道器材換取肉類

【中央社布宜諾斯艾利斯八日合衆電】阿根廷與英國經數週談判後，已訂立一項七億六千萬美元之貿易財政協定，此項條款尚未發表，然據某方面稱，該協定規定英國將六億美元之鉄道器材售予阿國，而英國獲得肉類作爲阿國之付款。二

美國教育惡劣
范登堡史塔生多不知道
佛朗哥是何人也不曉得

商討歐洲關稅同盟
英法義等將在羅馬開會

美去年破獲
販毒案統計

片山內閣命運
短期間可分曉

共和黨議員

印尼將以全力
建全聯邦組織

答覆蘇聯的抗議
美計劃軍事援伊
目的在控制中東油田
伊議會通過向美貸款

警犬隊再建奇功
破獲兩處大毒窟

街頭年景
路上行人忙過年
商店老闆笑顏開

髮妻與人通姦
報請刑警捉拿

文化沙龍
畫展很好

各級長官到境巡視
警察不准招待迎送
內部通令全國警政機構遵照

句容張雍冲案
懸賞四億緝兇

婦運會事務員
唐覺明失蹤了

市庫籌鉅款
充作獎學金

公共汽車票價
明日起漲八成

首都電廠德政
春節大放光明

國府通緝
葉逆秀甫

短評
節約與自肅

在過年以前，湖北省政府，決定春節不放假，並禁止設宴。此一舉措，或者有人以爲未免太煞風景，因爲在這充滿災難苦痛的國度中，人民本來難得有一狂歡的時候，現在何苦再加以多餘的限制。

不過所謂狂歡，也須要具有狂歡的條件與狂歡的環境，在中國目前，可以狂歡的嗎？勉強的狂歡，祇是一種刺激性的麻醉，所以過年又被叫做年關，是更感到力竭神疲，麻醉力消失後，這是以習俗與奢侈構結成功的。

因此，湖北當局的此一措施，是值得吾人同情的，因爲在物力維艱的現階段，不必要的浪費，實在不得迫於習俗而勉爲浪費，尤其是要不得。今年本在中秋節時，曾有節約的運動的提倡，現在：吾人以爲在新年也有重行提倡的必要。

同時在新年的狂歡中，民間常有沉緬酒賭的現象，這種現象，對於人民的精力時間與經濟均有一種大量的浪費，實在是一種頂不好的狂歡，所以在這新年中，希望人民都能勵行節約，檢點自己，不要在歡歡喜喜的新年中，因爲娛樂過份，而造下黯淡的前因，同時，政府對於民間習俗的轉移，更不可以採取放任的態度，而應該以身作則的去領導人民。三

鴻運樓茶社復業啓事

本社房屋現已全部收回自用業已修理完竣佈置新穎設備完善擇於農曆正月初一日正式復業特此通告

鴻運樓茶社謹啓　地址夫子廟永安商場對面

張宗林 朱月珍 訂婚啓事

我倆承芮順昌朱光明先生介紹並徵得家長同意於本月九日在京訂婚特此敬告諸親友

鶴鳴鞋帽商店

南京　上海　香港

斯爲美皮鞋皮件商店

太平路二七六號太平商場對過